



## คู่มือการปฏิบัติงาน (Work Manual)

เรื่อง การขอความเห็นชอบการจดทะเบียนรถยนต์นั่งส่วนบุคคล  
ที่มีที่นั่งเกิน ๑๒ ที่นั่ง และรถยนต์บรรทุกส่วนบุคคล  
ที่มีน้ำหนักไม่เกิน ๒,๒๐๐ กิโลกรัม  
(พระราชบัญญัติรถยนต์ พ.ศ. ๒๕๒๒)

กรมการขนส่งทางบก

ส่วนทะเบียนรถยนต์  
สำนักงานขนส่งกรุงเทพมหานครพื้นที่ ๕  
กรมการขนส่งทางบก

๓๑ กรกฎาคม ๒๕๖๖

# คู่มือการปฏิบัติงาน (Work Manual)

เรื่อง การขอความเห็นชอบการจดทะเบียนรถยนต์นั่งส่วนบุคคลที่มีที่นั่ง  
เกิน ๑๒ ที่นั่ง และรถยนต์บรรทุกส่วนบุคคลที่มีน้ำหนักไม่เกิน  
๒,๒๐๐ กิโลกรัม  
(พระราชบัญญัติรถยนต์ พ.ศ. ๒๕๒๒)

กรมการขนส่งทางบก

จัดทำโดย  
ส่วนทะเบียนรถยนต์ สำนักงานขนส่งกรุงเทพมหานครพื้นที่ ๕

สามารถติดต่อสอบถามรายละเอียด/ข้อมูลเพิ่มเติมได้ที่  
ส่วนทะเบียนรถยนต์ (สขพ.๕) อาคาร ๒ ชั้น ๓ เบอร์โทรศัพท์ ๐ ๒๒๗๑ ๘๗๑๘

## สารบัญ

ลำดับที่	หัวข้อเรื่อง	หน้า
๑.	<a href="#">วัตถุประสงค์</a>	๑
๒.	<a href="#">ขอบเขต</a>	๑
๓.	<a href="#">คำจำกัดความ</a>	๑
๔.	<a href="#">หน้าที่ความรับผิดชอบ</a>	๑
๕.	<a href="#">หลักเกณฑ์ วิธีการ เงื่อนไขในการยื่นขอ</a>	๒
๖.	<a href="#">เอกสาร หลักฐาน</a>	๒
๗.	<a href="#">ภาพแสดงขั้นตอนการปฏิบัติงาน Work flow</a>	๓
๘.	<a href="#">ขั้นตอนการปฏิบัติงาน/และโปรแกรมระบบงาน (MDM)</a>	๔
๙.	<a href="#">แบบฟอร์มที่ใช้</a>	๖
๑๐.	<a href="#">อัตราค่าธรรมเนียม</a>	๖
๑๑.	<a href="#">Infographic</a>	๗
๑๒.	<a href="#">กฎระเบียบที่เกี่ยวข้อง</a>	๘
๑๓.	<a href="#">สารบัญของเอกสารอ้างอิง</a>	๘

**คู่มือการปฏิบัติงาน (Work Manual)**  
**เรื่อง การขอความเห็นชอบการจดทะเบียนรถยนต์นั่งส่วนบุคคลที่มีที่นั่งเกิน ๑๒ ที่นั่ง**  
**และรถยนต์บรรทุกส่วนบุคคลที่มีน้ำหนักไม่เกิน ๒,๒๐๐ กิโลกรัม**  
**(พระราชบัญญัติรถยนต์ พ.ศ. ๒๕๒๒)**

**๑. วัตถุประสงค์**

๑.๑ เพื่อให้ผู้ปฏิบัติงานมีคู่มือการปฏิบัติงานที่ชัดเจนเป็นลายลักษณ์อักษรและมีรายละเอียดขั้นตอนการดำเนินการให้สามารถใช้เป็นแนวทางในการปฏิบัติงาน เรื่อง การขอความเห็นชอบการจดทะเบียนรถยนต์นั่งส่วนบุคคลที่มีที่นั่งเกิน ๑๒ ที่นั่ง และรถยนต์บรรทุกส่วนบุคคลที่มีน้ำหนักไม่เกิน ๒,๒๐๐ กิโลกรัม (พระราชบัญญัติรถยนต์ พ.ศ. ๒๕๒๒) พร้อมทั้งได้รวบรวมกฎระเบียบต่าง ๆ ที่เกี่ยวข้อง เพื่อใช้อ้างอิงประกอบการปฏิบัติงานได้อย่างถูกต้องเป็นไปในแนวทางเดียวกัน

๑.๒ เพื่อสร้างมาตรฐานและยกระดับการให้บริการของหน่วยงานให้มีประสิทธิภาพ ตอบสนองความต้องการของผู้รับบริการ และนำไปสู่การบริหารงานเป็นมาตรฐานเดียวกันทั่วทั้งองค์กร

**๒. ขอบเขต**

คู่มือการปฏิบัติงานฉบับนี้ ได้จัดทำขึ้นเพื่อให้ผู้ปฏิบัติงานในสำนักงานขนส่งกรุงเทพมหานครพื้นที่ ๕ และสำนักงานขนส่งจังหวัด สำนักงานขนส่งจังหวัดยะลา สาขาอำเภอเบตง ใช้ในการดำเนินการด้านทะเบียนและภาษีรถตามกฎหมายว่าด้วยรถยนต์ กระบวนการขอความเห็นชอบการจดทะเบียนรถยนต์สี่ล้อเล็กบรรทุกส่วนบุคคล

**๓. คำจำกัดความ**

นายทะเบียน หมายความว่า ข้าราชการสังกัดกรมการขนส่งทางบก ซึ่งรัฐมนตรีว่าการกระทรวงคมนาคม แต่งตั้งให้เป็นนายทะเบียน

รถ หมายความว่า รถยนต์ รถจักรยานยนต์ รถพ่วง รถบดถนน รถแทรกเตอร์ และรถอื่นตามที่กำหนดในกฎกระทรวง

ระบบฐานข้อมูลของกรมการขนส่งทางบก หมายความว่า ระบบทะเบียนและภาษีรถ ระบบตรวจสภาพรถ และให้หมายความรวมถึงระบบอื่นที่เชื่อมโยงข้อมูลมาที่ระบบทะเบียนและภาษีรถและระบบตรวจสภาพรถที่อยู่ในรูปแบบอิเล็กทรอนิกส์

**๔. หน้าที่ความรับผิดชอบ**

**● นายทะเบียน :**

๑. รับคำขอ/ตรวจสอบเอกสารหลักฐานประกอบให้ครบถ้วนถูกต้อง เพียงพอ และชัดเจน และให้ผู้ยื่นคำขอลงลายมือชื่อรับทราบ

๒. ตรวจสอบข้อเท็จจริงเหตุผลความจำเป็นในการใช้รถ

- กรณีเอกสารหลักฐานครบถ้วน ถูกต้อง เพียงพอ และชัดเจนแล้ว แจ้งผู้ยื่นคำขอมารับเจ้าหน้าที่ไปตรวจสอบสถานที่จอดรถ

- ตรวจสอบสถานที่จอดรถ และจัดทำรายงานผลการตรวจ

- ตรวจสอบประวัติการกระทำความผิด

- รวบรวมข้อมูลที่เกี่ยวข้องสรุปเรื่อง

๓. จัดทำวาระการประชุมเสนอคณะกรรมการพิจารณาให้ความเห็นชอบการจดทะเบียนรถยนต์นั่งส่วนบุคคลที่มีที่นั่งเกิน ๑๒ ที่นั่ง และรถยนต์บรรทุกส่วนบุคคลที่มีน้ำหนักไม่เกิน ๒,๒๐๐ กิโลกรัม

- นัดประชุมคณะกรรมการฯ

- จัดประชุมคณะกรรมการฯ

- จัดทำรายงานการประชุมคณะกรรมการฯ

๔. ทำหนังสือแจ้งมติที่ประชุมให้เจ้าของรถทราบ

**● ระยะเวลาในการดำเนินการรวม : ๒๗ วัน**

## สรุปคู่มือการปฏิบัติงาน

การขอความเห็นชอบการจดทะเบียนรถยนต์นั่งส่วนบุคคลที่มีที่นั่งเกิน ๑๒ ที่นั่ง และรถยนต์บรรทุกส่วนบุคคลที่มีน้ำหนักไม่เกิน ๒,๒๐๐ กิโลกรัม  
(พระราชบัญญัติรถยนต์ พ.ศ. ๒๕๒๒)

### ๑. หลักเกณฑ์ วิธีการ เงื่อนไขในการยื่นขอ

- ๑) ผู้ขอจะต้องทำหนังสือชี้แจงเหตุผลความจำเป็นในการใช้รถคันที่ขอจดทะเบียนโดยละเอียด
- ๒) มีความจำเป็นต้องใช้รถเพื่อการใช้งานส่วนตัว มิได้ใช้ทำการขนส่งเพื่อการค้าหรือธุรกิจของตนเองหรือเพื่อสินจ้าง
- ๓) ไม่มีประวัติการกระทำความผิดเกี่ยวกับการนำรถยนต์ส่วนบุคคลไปใช้ทำการขนส่งเพื่อการค้าหรือธุรกิจของตนเอง หรือเพื่อสินจ้าง หรือให้บุคคลอื่นใช้รถของตนกระทำการดังกล่าวภายใน ๓ ปี ก่อนวันที่ยื่นขอรับความเห็นชอบ
  - ๔) มีสถานที่จอดรถเป็นของตนเองหรือคู่สมรส โดยมีพื้นที่ไม่น้อยกว่าขนาดของตัวรถและต้องมีพื้นที่ว่างรอบตัวรถไม่น้อยกว่าด้านละ ๕๐ เซนติเมตร และมีความเหมาะสมต่อการใช้เป็นที่จอดรถเพื่อการส่วนตัวโดยต้องอยู่บริเวณที่อยู่อาศัยหรือบริเวณใกล้เคียง
  - ๕) เจ้าของรถที่ได้รับความเห็นชอบจะต้องนำรถพร้อมหนังสือที่ได้รับความเห็นชอบไปจดทะเบียนเป็นรถยนต์ส่วนบุคคลภายใน ๙๐ วัน นับแต่วันที่ได้รับแจ้งเป็นหนังสือจากนายทะเบียน หากไม่นำรถไปจดทะเบียนภายในกำหนดเวลาดังกล่าว ให้ถือว่าการให้ความเห็นชอบเป็นอันยกเลิก แต่ไม่ตัดสิทธิการยื่นขอรับความเห็นชอบใหม่ให้ยื่นขออนุญาตต่อนายทะเบียนก่อนดำเนินการจดทะเบียนหรือรับโอนแล้วแต่กรณี ณ จังหวัดที่ตนมีภูมิลำเนา

### ๒. เอกสาร หลักฐาน

- ๑) บัตรประจำตัวประชาชนฉบับจริง หรือ ภาพถ่ายหนังสือรับรองการจดทะเบียนนิติบุคคล พร้อมภาพถ่ายบัตรประจำตัวประชาชนผู้มีอำนาจลงนาม
- ๒) ใบคู่มือจดทะเบียนรถ (กรณีการโอนรถ)
- ๓) หนังสือชี้แจงเหตุผลความจำเป็นในการใช้รถ
- ๔) ภาพตัวรถ พร้อมรายละเอียดเกี่ยวกับชนิด รุ่น แบบ น้ำหนัก ขนาดสัดส่วน จำนวนที่นั่งจากผู้ผลิต
- ๕) ภาพถ่ายพื้นที่จอดรถ (ขนาดไม่น้อยกว่า ๕ x ๗ นิ้ว)
- ๖) ภาพถ่ายทางเข้า – ออกพื้นที่จอดรถ (ขนาดไม่น้อยกว่า ๕ x ๗ นิ้ว)
- ๗) แผนที่แสดงที่ตั้งที่จอดรถ
- ๘) แผนผังแสดงบริเวณที่จอดรถ และทางเข้า – ออก
- ๙) หลักฐานแสดงกรรมสิทธิ์หรือสิทธิครอบครองในสถานที่จอดรถ
- ๑๐) หนังสือรับรองการใช้รถยนต์ส่วนบุคคลตามระเบียบฯ
- ๑๑) หนังสือมอบอำนาจ (กรณีไม่มาดำเนินการด้วยตนเอง) พร้อมภาพถ่ายบัตรประจำตัวประชาชนของผู้มอบอำนาจและผู้รับมอบอำนาจ

## ๓. Work Flow กระบวนการ

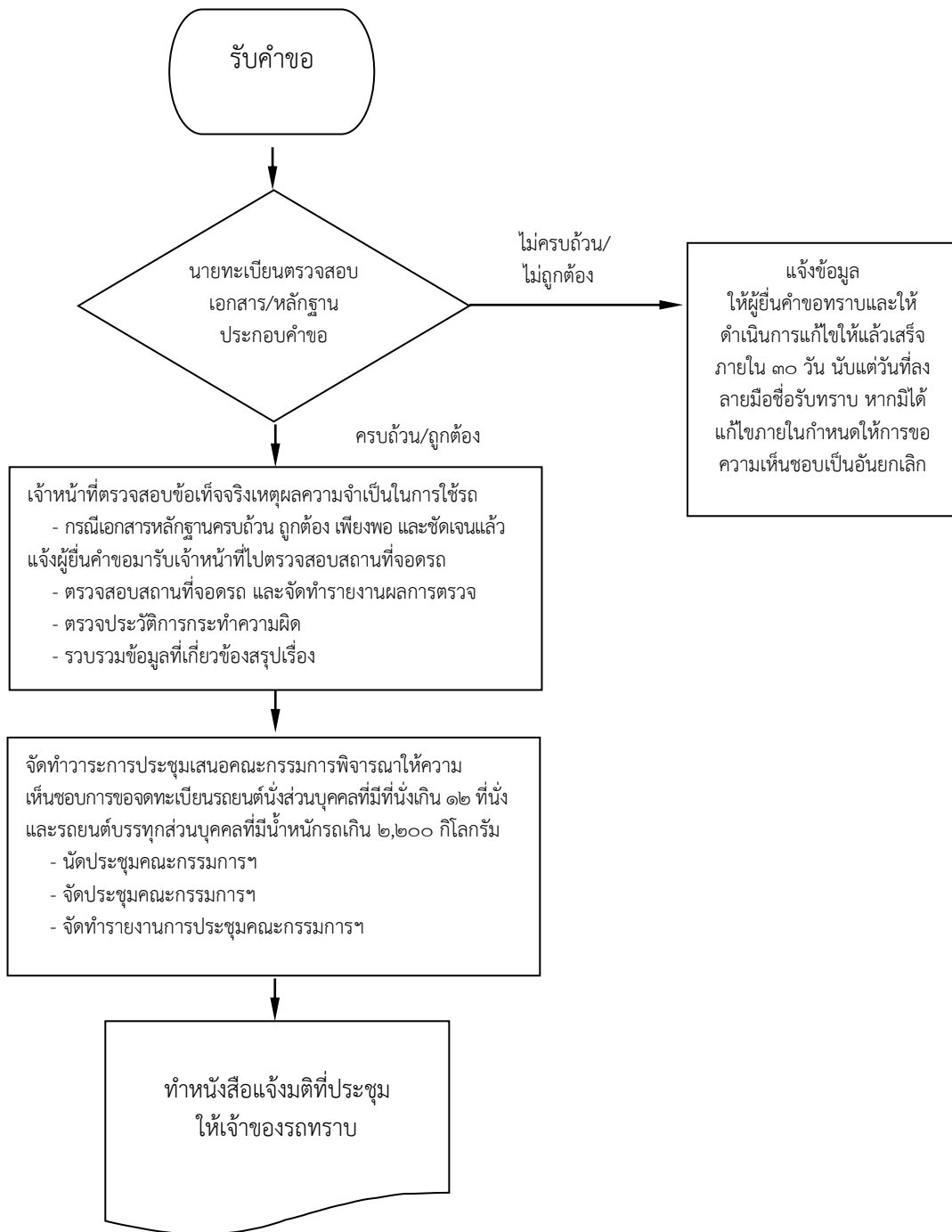

**๔. ขั้นตอนการปฏิบัติงานในกระบวนการ เรื่อง การขอความเห็นชอบการจดทะเบียนรถยนต์นั่งส่วนบุคคลที่มีที่นั่งเกิน ๑๒ ที่นั่ง และรถยนต์บรรทุกส่วนบุคคลที่มีน้ำหนักไม่เกิน ๒,๒๐๐ กิโลกรัม (พระราชบัญญัติรถยนต์ พ.ศ. ๒๕๒๒)**

\*หมายเหตุ กด Ctrl เพื่อเปิดไฟล์ลิงค์ข้อมูล

\*ระยะเวลาทั้งหมดของกระบวนการ ๑๐ วันทำการ

\*เริ่มนับระยะเวลาดำเนินการให้บริการเมื่อเอกสารครบถ้วนถูกต้อง

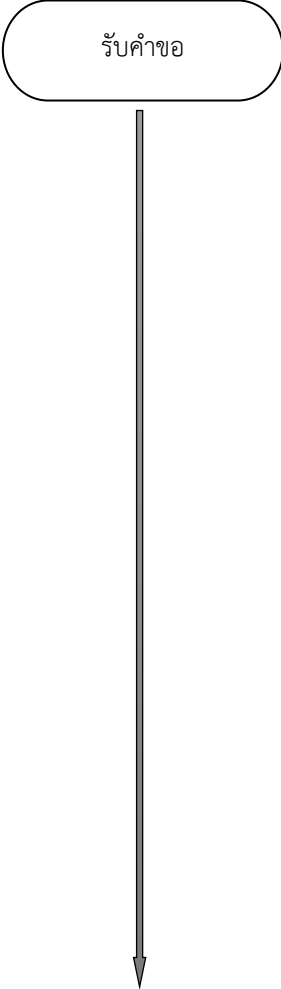
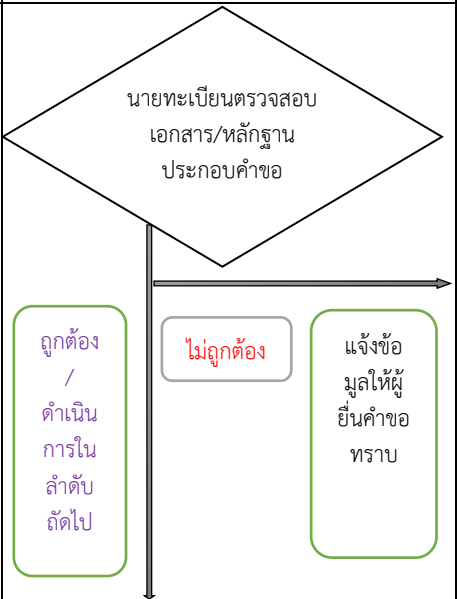
ลำดับที่	ผังกระบวนการ	ระยะเวลา (นาที)	รายละเอียดการดำเนินการ	ผู้รับผิดชอบ
๑		๒๗ (วัน)	<p>๑. ประชาชนยื่นแบบคำขออื่นๆ (แบบ ขส.บ.๑๐ อ.-๑-ท.) พร้อมเอกสารหลักฐานดังต่อไปนี้</p> <p>๑.๑ หนังสือชี้แจงเหตุผลความจำเป็นในการใช้รถคันที่ขอจดทะเบียน ซึ่งเป็นการใช้รถเพื่อการส่วนตัวมิได้ใช้ทำการขนส่งเพื่อการค้าหรือธุรกิจของตนเอง</p> <p>๑.๑ หลักฐานเกี่ยวกับรถ</p> <p>๑.๒ บัตรประจำตัวประชาชน ของเจ้าของรถหรือผู้ครอบครองรถที่ปรากฏชื่อในใบคู่มือจดทะเบียนหรือภาพถ่ายหนังสือรับรองการจดทะเบียนนิติบุคคลที่มีอายุไม่เกิน ๑ ปี นับจากวันที่ออกหนังสือรับรอง (กรณีเป็นนิติบุคคล)</p> <p>(ทั้งนี้ ให้ดำเนินการตามหนังสือกรมการขนส่งทางบก ที่ คค ๐๔๐๗.๔/ว ๓๓๕ ลงวันที่ ๑๕ ธันวาคม ๒๕๕๙) <b>(เอกสารอ้างอิง /เปิดเอกสาร)</b></p> <p>๑.๓ หลักฐานการทำประกันภัยที่ยังไม่สิ้นอายุ</p> <p>๑.๔ หลักฐานที่เกี่ยวข้อง เช่น สถานที่เก็บ จอดรถ หลักฐานแสดงกรรมสิทธิ์ หรือสิทธิครอบครอง หรือการใช้ประโยชน์ในที่ดิน เพื่อใช้เป็นสถานที่จอดรถ (โฉนด/นส.๓ ก หรือ นส.๓) ภาพถ่ายตัวรถ เป็นต้น</p> <p>๑.๕ หนังสือมอบอำนาจ (กรณีเจ้าของรถมอบอำนาจให้บุคคลอื่นมาดำเนินการแทน) พร้อมภาพถ่ายบัตรประจำตัวประชาชนผู้มอบอำนาจและผู้รับมอบอำนาจ</p>	เจ้าพนักงานขนส่งปฏิบัติงาน/ชำนาญงาน
๒			<p>๒. นายทะเบียนตรวจสอบแบบคำขออื่น ๆ (แบบ ขส.บ.๑๐ อ.-๑-ท.) และเอกสารหลักฐานตามข้อ ๑. (๑.๑-๑.๕) ประกอบด้วย</p> <p>ทั้งนี้ นายทะเบียนต้องดำเนินการตามประกาศกรมฯ เรื่อง เกณฑ์การพิจารณาจำนวนที่นั่ง การจัดวางที่นั่งของรถยนต์นั่งส่วนบุคคลหรือน้ำหนักของรถยนต์บรรทุกที่จะขอรับความเห็นชอบการจดทะเบียนรถยนต์ส่วนบุคคล พ.ศ. ๒๕๖๓ <b>(เอกสารอ้างอิง /เปิดเอกสาร)</b> ระเบียบกรมการขนส่งทางบกว่าด้วยการขอจดทะเบียนรถยนต์นั่งส่วนบุคคลที่มีน้ำหนักเกิน ๑๒ ที่นั่ง และรถยนต์บรรทุกส่วนบุคคลที่มีน้ำหนักไม่เกิน ๒,๒๐๐ กิโลกรัม พ.ศ. ๒๕๕๘ <b>(เอกสารอ้างอิง/เปิดเอกสาร)</b></p>	

ลำดับ ที่	ผังกระบวนการงาน	ระยะเวลา (นาที)	รายละเอียดการดำเนินการ	ผู้รับผิดชอบ
	↓		<p>หนังสือกรมการขนส่งทางบกด่วนที่สุด ที่ คค ๐๔๑๗.๒/ว. ๑๐๐๓๑ ลงวันที่ ๗ กรกฎาคม ๒๕๕๘ เรื่อง ชักข้อความเข้าใจ การขอจดทะเบียนรถยนต์นั่งส่วนบุคคลที่มีที่นั่งเกิน ๑๒ ที่นั่ง และรถยนต์บรรทุกส่วนบุคคลที่มีน้ำหนักไม่เกิน ๒,๒๐๐ กิโลกรัม (<a href="#">เอกสารอ้างอิงเปิดเอกสาร</a>). หนังสือ ที่ คค ๐๔๐๘/ว. ๑๔๒ ลงวันที่ ๑๗ พฤษภาคม ๒๕๕๙ เรื่อง ชักข้อความเข้าใจการขอจดทะเบียนรถยนต์นั่งส่วนบุคคลที่มีที่นั่งเกิน ๑๒ ที่นั่ง และรถยนต์บรรทุกส่วนบุคคลที่มีน้ำหนักไม่เกิน ๒,๒๐๐ กิโลกรัม (เพิ่มเติม) (<a href="#">เอกสารอ้างอิง/เปิดเอกสาร</a>). หนังสือด่วนที่สุดที่ คค ๐๔๑๗.๒/ว. ๑๔๙ ลงวันที่ ๒๑ กุมภาพันธ์ ๒๕๖๓ เรื่อง ชักข้อความดำเนินการตามประกาศกรมการขนส่งทางบก เรื่อง เกณฑ์การพิจารณาจำนวนที่นั่ง การจัดวางที่นั่งของรถยนต์นั่งส่วนบุคคลหรือน้ำหนักบรรทุกของรถยนต์บรรทุกที่จะขอรับความเห็นชอบการจดทะเบียนรถยนต์ส่วนบุคคล พ.ศ. ๒๕๖๓ (<a href="#">เอกสารอ้างอิง/เปิดเอกสาร</a>)</p>	
๓	<div style="border: 1px solid black; padding: 5px;"> <p>เจ้าหน้าที่ตรวจสอบข้อเท็จจริง เหตุผล ความจำเป็นในการใช้รถ</p> <ul style="list-style-type: none"> <li>- กรณีเอกสารหลักฐานครบถ้วน ถูกต้อง เพียงพอ และชัดเจนแล้ว แจ้งผู้ยื่นคำขอมารับเจ้าหน้าที่ไปตรวจสอบสถานที่จอดรถ</li> <li>- ตรวจสอบสถานที่จอดรถ และจัดทำรายงานผลการตรวจ</li> <li>- ตรวจสอบประวัติการกระทำความผิด</li> </ul> </div>		<p>๓. นายทะเบียนดำเนินการตรวจสอบข้อมูลข้อเท็จจริง เหตุผล ความจำเป็นในการใช้รถดังกล่าว ซึ่งอาจให้เจ้าของรถจัดทำเป็นหนังสือรับรองการใช้รถนั้น เพื่อเป็นเงื่อนไขประกอบการพิจารณาและดำเนินการ ดังนี้</p> <p>๓.๑ กรณีเอกสารหลักฐานครบถ้วน ถูกต้อง เพียงพอ และชัดเจนแล้ว แจ้งผู้ยื่นคำขอมารับเจ้าหน้าที่ไปตรวจสอบสถานที่จอดรถ</p> <p>๓.๒ ออกตรวจสอบสถานที่จอดรถ และจัดทำรายงานผลการตรวจ</p> <p>๓.๓ ตรวจสอบประวัติการกระทำความผิดของผู้ที่ยื่นขออนุญาตดังกล่าว</p> <p>๓.๔ เมื่อตรวจสอบสถานที่ และประวัติแล้วเสร็จ ให้รวบรวมข้อมูลที่เกี่ยวข้องทั้งหมด เพื่อนำเสนอผู้บังคับบัญชาตามลำดับ</p>	



ลำดับ ที่	ผังกระบวนการงาน	ระยะเวลา (นาที)	รายละเอียดการดำเนินการ	ผู้รับผิดชอบ
๔	<p>จัดทำวาระการประชุมเสนอ คณะกรรมการพิจารณาให้ความ เห็นชอบการขอจดทะเบียนรถยนต์ นั่งส่วนบุคคลที่มีที่นั่งเกิน ๑๒ ที่นั่ง และรถยนต์บรรทุกส่วนบุคคลที่มี น้ำหนักไม่เกิน ๒,๒๐๐ กิโลกรัม</p> <ul style="list-style-type: none"> <li>- นัดประชุมคณะกรรมการ</li> <li>- จัดประชุมคณะกรรมการ</li> <li>- จัดทำรายงานการประชุม คณะกรรมการฯ</li> </ul>		<p>ให้นายทะเบียนผู้รับผิดชอบ ดำเนินการในลำดับต่อ จากข้อ ๓ โดยจัดทำวาระการประชุมเสนอ คณะกรรมการพิจารณาให้ความเห็นชอบการขอจด ทะเบียนรถยนต์นั่งส่วนบุคคลที่มีที่นั่งเกิน ๑๒ ที่นั่ง และรถยนต์บรรทุกส่วนบุคคลที่มีน้ำหนักไม่เกิน ๒,๒๐๐ กิโลกรัม ตามลำดับ ดังนี้</p> <ol style="list-style-type: none"> <li>(๑) นัดประชุมคณะกรรมการ</li> <li>(๒) จัดประชุมคณะกรรมการ</li> <li>(๓) จัดทำรายงานการประชุมคณะกรรมการฯ</li> </ol>	
๕	<p>จัดทำหนังสือแจ้งมติ ที่ประชุม ให้เจ้าของรถทราบ</p>		เพื่อให้เจ้าของรถทราบ และนำรถมาขึ้นขอจด ทะเบียนต่อไป	

### ๕. แบบฟอร์มที่ใช้

แบบคำขออื่นๆ (แบบ ขส.บ.๑๐ อ.-๑-ท.) ([เปิดเอกสาร](#))

### ๖. อัตราค่าธรรมเนียม

ไม่มี

## ๗. Infographic



# สรุปขั้นตอนการปฏิบัติงาน

การขอความเห็นชอบการจดทะเบียนรถยนต์นั่งส่วนบุคคลที่มีที่นั่งเกิน 12 ที่นั่ง และรถยนต์บรรทุกส่วนบุคคลที่มีน้ำหนักเกิน 2,200 กิโลกรัม ตามพระราชบัญญัติรถยนต์ พ.ศ. 2522



1

## นายทะเบียนรับคำขอและ ตรวจสอบเอกสาร หลักฐานประกอบคำขอ

- ⇒ บัตรประจำตัวประชาชนฉบับจริง หรือ หนังสือรับรองนิติบุคคล ซึ่งมีอายุไม่เกิน 1 ปี พร้อมสำเนาบัตรประจำตัวประชาชนผู้มีอำนาจลงนาม
- ⇒ ใบคู่มือจดทะเบียนรถ (กรณีการโอนรถ)
- ⇒ หนังสือแจ้งเหตุผลความจำเป็นในการใช้รถ
- ⇒ ภาพถ่ายรถ พร้อมรายละเอียดเกี่ยวกับชนิด รุ่น แบบ น้ำหนัก ขนาดสัดส่วน จำนวนที่นั่งจากผู้ผลิต
- ⇒ ภาพถ่ายพื้นที่จอดรถ (ขนาดไม่น้อยกว่า 5 x 7 นิ้ว)
- ⇒ ภาพถ่ายทางเข้า – ออกพื้นที่จอดรถ (ขนาดไม่น้อยกว่า 5 x 7 นิ้ว)
- ⇒ แผนที่แสดงที่ตั้งที่จอดรถ
- ⇒ แผนที่แสดงบริเวณที่จอดรถ และทางเข้า – ออก
- ⇒ หลักฐานแสดงกรรมสิทธิ์หรือสิทธิครอบครองในสถานที่จอดรถ
- ⇒ หนังสือรับรองการใช้รถยนต์ส่วนบุคคลตามระเบียบฯ
- ⇒ หนังสือมอบอำนาจ (กรณีไม่มาดำเนินการด้วยตนเอง) พร้อมภาพถ่ายบัตรประจำตัวประชาชนของผู้มอบอำนาจและผู้รับมอบอำนาจ

ไม่ครบถ้วน/  
ไม่ถูกต้อง

แจ้งข้อมูล ให้ผู้ยื่นคำขอทราบและให้ดำเนินการแก้ไขให้แล้วเสร็จภายใน 30 วัน นับแต่วันที่ลงลายมือชื่อรับทราบ หากมิได้แก้ไขภายในกำหนด ให้การขอความเห็นชอบเป็นอันยกเลิก

ครบถ้วน/ถูกต้อง



2

## เจ้าหน้าที่ตรวจสอบข้อเท็จจริง เหตุผลความจำเป็นในการใช้รถ

- ⇒ กรณีเอกสารหลักฐานครบถ้วน ถูกต้อง เพียงพอ และชัดเจนแล้ว แจ้งผู้ยื่นคำขอมารับเจ้าหน้าที่ไปตรวจสอบสถานที่จอดรถ
- ⇒ ตรวจสอบสถานที่จอดรถ และจัดทำรายงานผลการตรวจ
- ⇒ ตรวจสอบประวัติการกระทำความผิด
- ⇒ รวบรวมข้อมูลที่เกี่ยวข้อง สรุปเรื่อง



3

## เสนอเข้าที่ประชุมคณะกรรมการฯ

- จัดทำวาระการประชุมเสนอคณะกรรมการพิจารณาให้ความเห็นชอบการจดทะเบียนรถยนต์นั่งส่วนบุคคลที่มีที่นั่งเกิน 12 ที่นั่ง และรถยนต์บรรทุกส่วนบุคคลที่มีน้ำหนักเกิน 2,200 กิโลกรัม
- ⇒ นัดประชุมคณะกรรมการฯ
- ⇒ จัดประชุมคณะกรรมการฯ
- ⇒ จัดทำรายงานการประชุมคณะกรรมการฯ









4

## ทำหนังสือแจ้งมติที่ประชุมให้เจ้าของรถทราบ

## ๘. กฎระเบียบที่เกี่ยวข้อง

- ๑) พระราชบัญญัติรถยนต์ พ.ศ. ๒๕๒๒
- ๒) ระเบียบกรมการขนส่งทางบก ว่าด้วยการขอตระเบียนรถยนต์นั่งส่วนบุคคลที่มีที่นั่งเกิน ๑๒ ที่นั่ง และรถยนต์บรรทุกส่วนบุคคลที่มีน้ำหนักไม่เกิน ๒,๒๐๐ กิโลกรัม พ.ศ. ๒๕๕๘
- ๓) ประกาศกรมการขนส่งทางบก เรื่อง เกณฑ์การพิจารณาจำนวนที่นั่งของรถยนต์นั่งหรือน้ำหนักของรถยนต์บรรทุกที่จะขอรับความเห็นชอบการจดทะเบียนรถยนต์ส่วนบุคคล พ.ศ. ๒๕๕๘
- ๔) หนังสือที่ คค ๐๔๑๗.๒/ว.๑๐๐๓๑ ลงวันที่ ๗ กรกฎาคม ๒๕๕๘ เรื่อง ชักซ้อมความเข้าใจการจดทะเบียนรถยนต์นั่งส่วนบุคคลที่มีที่นั่งเกิน ๑๒ ที่นั่ง และรถยนต์บรรทุกส่วนบุคคลที่มีน้ำหนักไม่เกิน ๒,๒๐๐ กิโลกรัม
- ๕) หนังสือที่ คค ๐๔๐๘/ว.๑๔๒ ลงวันที่ ๑๗ พฤษภาคม ๒๕๕๙ เรื่อง ชักซ้อมความเข้าใจการจดทะเบียนรถยนต์นั่งส่วนบุคคลที่มีที่นั่งเกิน ๑๒ ที่นั่ง และรถยนต์บรรทุกส่วนบุคคลที่มีน้ำหนักไม่เกิน ๒,๒๐๐ กิโลกรัม (เพิ่มเติม)
- ๖) ระเบียบกรมการขนส่งทางบก ว่าด้วยการดำเนินการเกี่ยวกับทะเบียนและภาษีรถตามกฎหมายว่าด้วยรถยนต์ พ.ศ.๒๕๖๒
- ๗) หนังสือด่วนที่สุด ที่ คค ๐๔๑๕.๓/ว.๙๔๗ ลงวันที่ ๑ พฤศจิกายน ๒๕๖๒ เรื่อง ชักซ้อมความเข้าใจวิธีปฏิบัติตามระเบียบกรมการขนส่งทางบก ว่าด้วยการดำเนินการเกี่ยวกับทะเบียนและภาษีรถตามกฎหมายว่าด้วยรถยนต์ พ.ศ. ๒๕๖๒
- ๘) ประกาศกรมการขนส่งทางบก เรื่อง เกณฑ์การพิจารณาจำนวนที่นั่ง การจัดวางที่นั่งของรถยนต์นั่งส่วนบุคคลหรือน้ำหนักของรถยนต์บรรทุกที่จะขอรับความเห็นชอบการจดทะเบียนรถยนต์ส่วนบุคคล พ.ศ. ๒๕๖๓ ลงวันที่ ๒๗ มกราคม ๒๕๖๓
- ๙) หนังสือด่วนที่สุดที่ คค ๐๔๑๗.๒/ว ๑๔๙ ลงวันที่ ๒๑ กุมภาพันธ์ ๒๕๖๓ เรื่อง ชักซ้อมการดำเนินการตามประกาศกรมการขนส่งทางบก เรื่อง เกณฑ์การพิจารณาจำนวนที่นั่ง การจัดวางที่นั่งของรถยนต์นั่งส่วนบุคคลหรือน้ำหนักของรถยนต์บรรทุกที่จะขอรับความเห็นชอบการจดทะเบียนรถยนต์ส่วนบุคคล พ.ศ. ๒๕๖๓

## ๙. สารบัญของเอกสารอ้างอิง

ลำดับที่	รายการ	QR Code /เปิดไฟล์
๑	<a href="#">พระราชบัญญัติรถยนต์ พ.ศ. ๒๕๒๒</a>	
๒	<a href="#">กฎกระทรวงกำหนดลักษณะ ขนาด หรือกำลังของเครื่องยนต์และของรถที่จะรับจดทะเบียนเป็นรถประเภทต่างๆ พ.ศ. ๒๕๔๘</a>	
๓	<a href="#">ประกาศกรมการขนส่งทางบก เรื่อง เกณฑ์การพิจารณาจำนวนที่นั่งของรถยนต์นั่งหรือน้ำหนักของรถยนต์บรรทุกที่จะขอรับความเห็นชอบการจดทะเบียนรถยนต์ส่วนบุคคล พ.ศ. ๒๕๕๘</a>	
๔	<a href="#">ประกาศกรมการขนส่งทางบก เรื่อง กำหนดกำลังของมอเตอร์ไฟฟ้าที่ใช้ขับเคลื่อนรถตามกฎหมายว่าด้วยรถยนต์ พ.ศ. ๒๕๖๓</a>	
๕	<a href="#">ประกาศกรมการขนส่งทางบก เรื่อง เกณฑ์การพิจารณาจำนวนที่นั่งการจัดวางที่นั่งของรถยนต์นั่งส่วนบุคคลหรือน้ำหนักของรถยนต์บรรทุกที่จะขอรับความเห็นชอบการจดทะเบียนรถยนต์ส่วนบุคคล พ.ศ. ๒๕๖๓ ลงวันที่ ๒๗ มกราคม ๒๕๖๓</a>	
๖	<a href="#">ระเบียบกรมการขนส่งทางบก ว่าด้วยการขอจดทะเบียนรถยนต์นั่งส่วนบุคคลที่มีที่นั่งเกิน ๑๒ ที่นั่ง และรถยนต์บรรทุกส่วนบุคคลที่มีน้ำหนักไม่เกิน ๒,๒๐๐ กิโลกรัม พ.ศ. ๒๕๕๘</a>	
๗	<a href="#">ระเบียบกรมการขนส่งทางบก ว่าด้วยการดำเนินการเกี่ยวกับทะเบียนและภาษีรถตามกฎหมายว่าด้วยรถยนต์ พ.ศ. ๒๕๖๒</a>	
๘	<a href="#">ระเบียบกรมการขนส่งทางบก ว่าด้วยการดำเนินการเกี่ยวกับทะเบียนและภาษีรถตามกฎหมายว่าด้วยรถยนต์ (ฉบับที่ ๒) พ.ศ. ๒๕๖๓</a>	

ลำดับที่	รายการ	QR Code /เปิดไฟล์
๙	<a href="#">หนังสือที่ คค ๐๔๑๗.๒/ว.๑๐๐๓๑ ลงวันที่ ๗ กรกฎาคม ๒๕๕๘ เรื่อง ชักซ้อมความเข้าใจการขจัดทะเลเบียนรถยนต์นั่งส่วนบุคคลที่มีที่นั่งเกิน ๑๒ ที่นั่ง และรถยนต์บรรทุกส่วนบุคคลที่มีน้ำหนักไม่เกิน ๒,๒๐๐ กิโลกรัม</a>	
๑๐	<a href="#">หนังสือที่ คค ๐๔๐๘/ว.๑๔๒ ลงวันที่ ๑๗ พฤษภาคม ๒๕๕๙ เรื่อง ชักซ้อมความเข้าใจการขจัดทะเลเบียนรถยนต์นั่งส่วนบุคคลที่มีที่นั่งเกิน ๑๒ ที่นั่ง และรถยนต์บรรทุกส่วนบุคคลที่มีน้ำหนักไม่เกิน ๒,๒๐๐ กิโลกรัม (เพิ่มเติม)</a>	
๑๑	<a href="#">หนังสือด่วนที่สุด ที่ คค ๐๔๑๕.๓/ว.๙๔๗ ลงวันที่ ๑ พฤศจิกายน ๒๕๖๒ เรื่อง ชักซ้อมความเข้าใจวิธีปฏิบัติตามระเบียบกรมการขนส่งทางบกว่าด้วยการดำเนินการเกี่ยวกับทะเลเบียนและภาษีรถตามกฎหมายว่าด้วยรถยนต์ พ.ศ. ๒๕๖๒</a>	
๑๒	<a href="#">หนังสือด่วนที่สุดที่ คค ๐๔๑๗.๒/ว ๑๔๙ ลงวันที่ ๒๑ กุมภาพันธ์ ๒๕๖๓ เรื่อง ชักซ้อมการดำเนินการตามประกาศกรมการขนส่งทางบก เรื่อง เกณฑ์การพิจารณาจำนวนที่นั่ง การจัดวางที่นั่งของรถยนต์นั่งส่วนบุคคลหรือน้ำหนักของรถยนต์บรรทุกที่จะขอรับความเห็นชอบการขจัดทะเลเบียนรถยนต์ส่วนบุคคล พ.ศ. ๒๕๖๓</a>	
๑๓	<a href="#">หนังสือด่วนที่สุด ที่ คค ๐๔๑๕.๓/ว.๒๔๙ ลงวันที่ ๒๑ ตุลาคม ๒๕๕๗ ที่ คค ๐๔๑๕.๓/ว.๒๔๙ ลงวันที่ ๒๑ ตุลาคม ๒๕๕๗ เรื่อง ชักซ้อมแนวทางปฏิบัติเกี่ยวกับการปิดอาคารแสดมบ้ในใมอบอำนาจ</a>	
๑๔	<a href="#">หนังสือ ที่ คค ๐๔๐๗.๔/ว ๓๓๕ ลงวันที่ ๑๕ ธันวาคม ๒๕๕๙ เรื่อง การใช้หลักฐานบัตรประจำตัวในการดำเนินการทางทะเลเบียนและภาษีรถ</a>	